



MUNICIPIUL CHISINĂU
PRIMARUL COMUNEI CIORESCU

DISPOZIȚIE

" 16 " 06 2023

nr. 02/1-8-80

*Cu privire la constituirea Comisiei de
Soluționare a Contestațiilor*

În temeiul art. 29 al Legii nr. 436/2006 privind Administrația Publică Locală și art. 55 al Hotărârii Guvernului nr. 437/2019 pentru aprobarea Regulamentului privind modul de corectare a erorilor comise în procesul atribuirii în proprietate a terenurilor. În sensul implementării procedurii pentru corectarea erorilor a bunurilor imobile amplasate în teritoriul Comunei Ciorescu în cadrul Proiectului de Înregistrare și Evaluare Funciară, ,

DISPUN:

1. Se instituie Comisia de Soluționare a Contestațiilor în următoarea componență:
 - Președintele comisiei – Ivan SCRIPNIC, Primarul Comunei Ciorescu;
 - Secretarul comisiei – Maria DRAGUȚĂ, Specialistul privind reglementarea regimului funciar din cadrul primăriei Comunei Ciorescu;
 - Membrul comisiei - Sergiu BENZIN, reprezentant delegat de către Agenția Servicii Publice.
2. Comisia de Soluționare a Contestațiilor își va desfășura activitatea în conformitate cu prevederile legislației naționale în vigoare.
3. Comisia de Soluționare a Contestațiilor își va desfășura activitatea pe tot parcursul derulării Proiectului de Înregistrare și Evaluare Funciară.
4. Controlul îndeplinirii prevederilor prezentei Dispoziții mi-l asum.



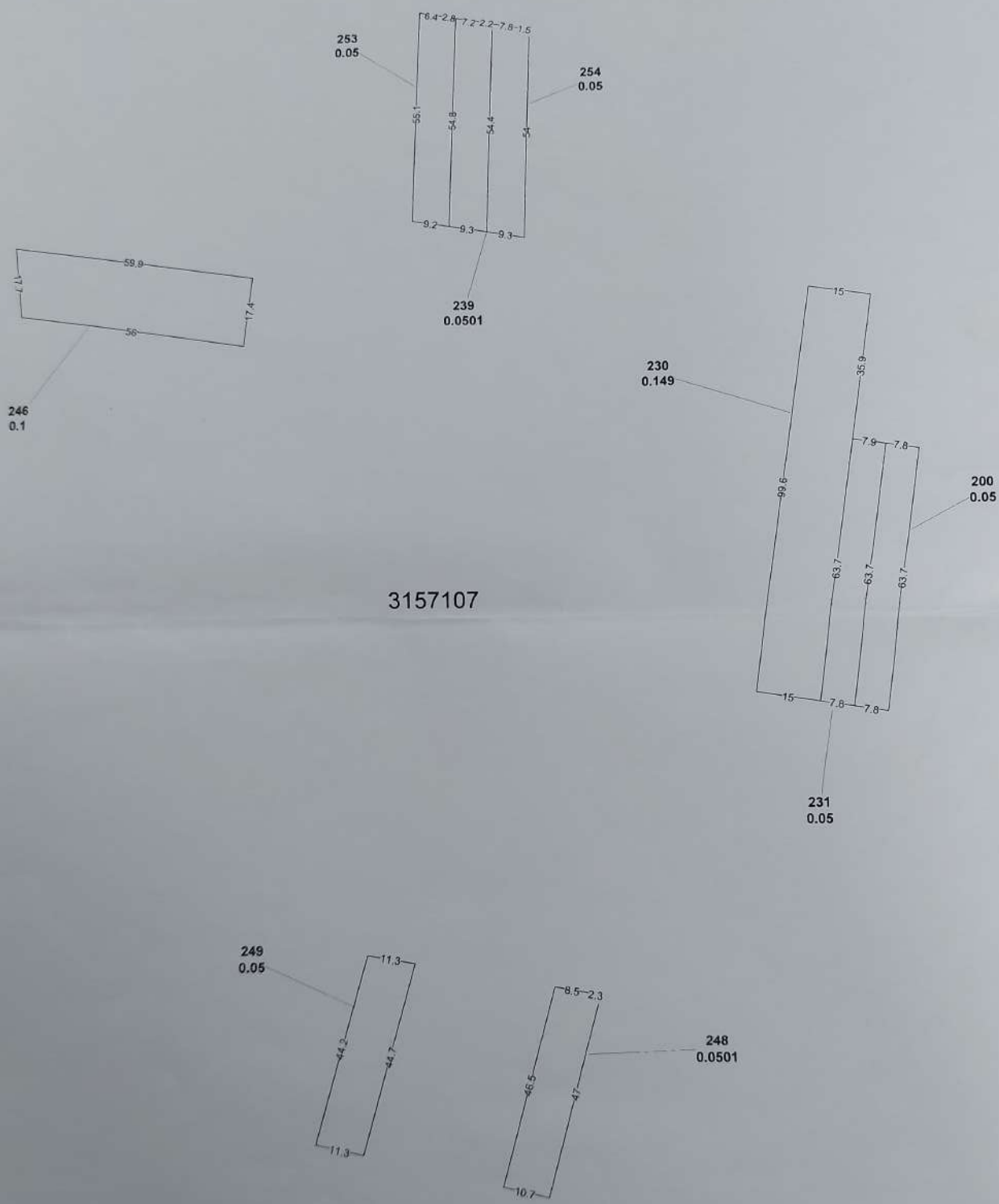

Ivan SCRIPNIC



3157107

SEMNE CONVENŢIONALE

-  - numărul cadastral al parcelei
-   - numărul poştal
- 3157107** - codul cadastral al sectorului

Manager proiect PIEF _____ /semnătura/
Specialistul licenţiat _____ /semnătura/
Planul cadastral întocmit de _____ /semnătura/
Data tipării: 11.05.2023

Scara 1:2000

mun. Chişinău
com. Ciorescu
Sistemul de coordonate MR99

Î.S. "INGEOCAD"
PLAN GEOMETRIC 3157110



Primăria com. Ciorescu

Serghiuic Ivan

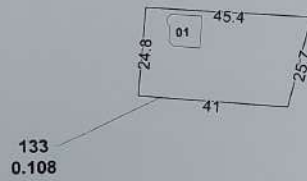
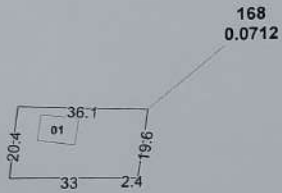

3157110

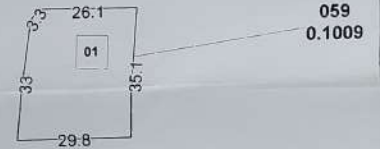

SEMNE CONVENȚIONALE

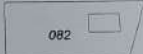
 - numărul cadastral al parcelei

 - numărul poștal

 - codul cadastral al sectorul

Manager proiect PIEF _____/semnătura/

Specialistul licențiat _____/semnătura/

Planul cadastral întocmit de _____/semnătura/

Data tipării: 11.05.2023

Scara 1:2000